

Poz.21.1 Bieg i spocznik schodów tarasu

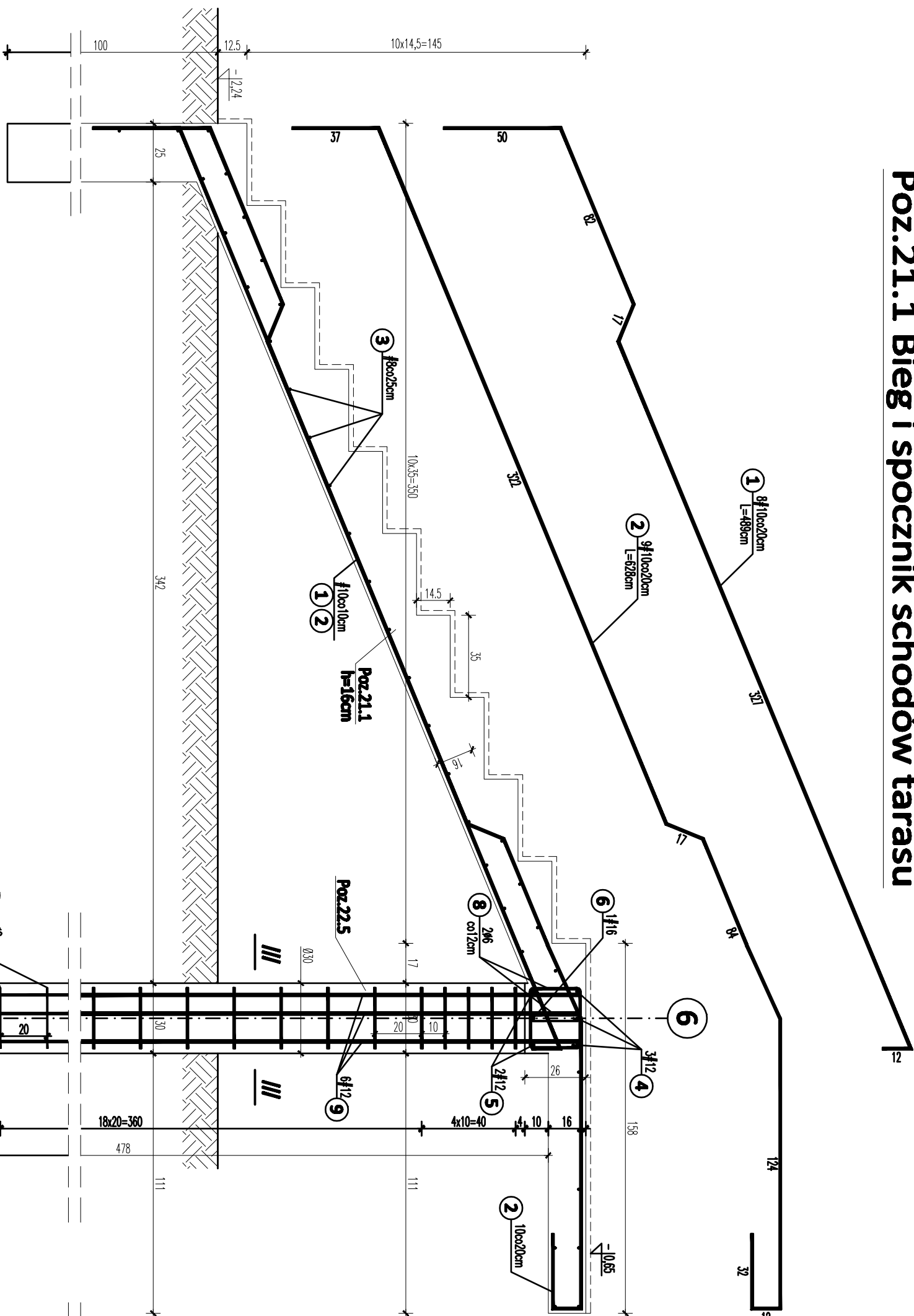

Poz.22.5 Rama w osi 6

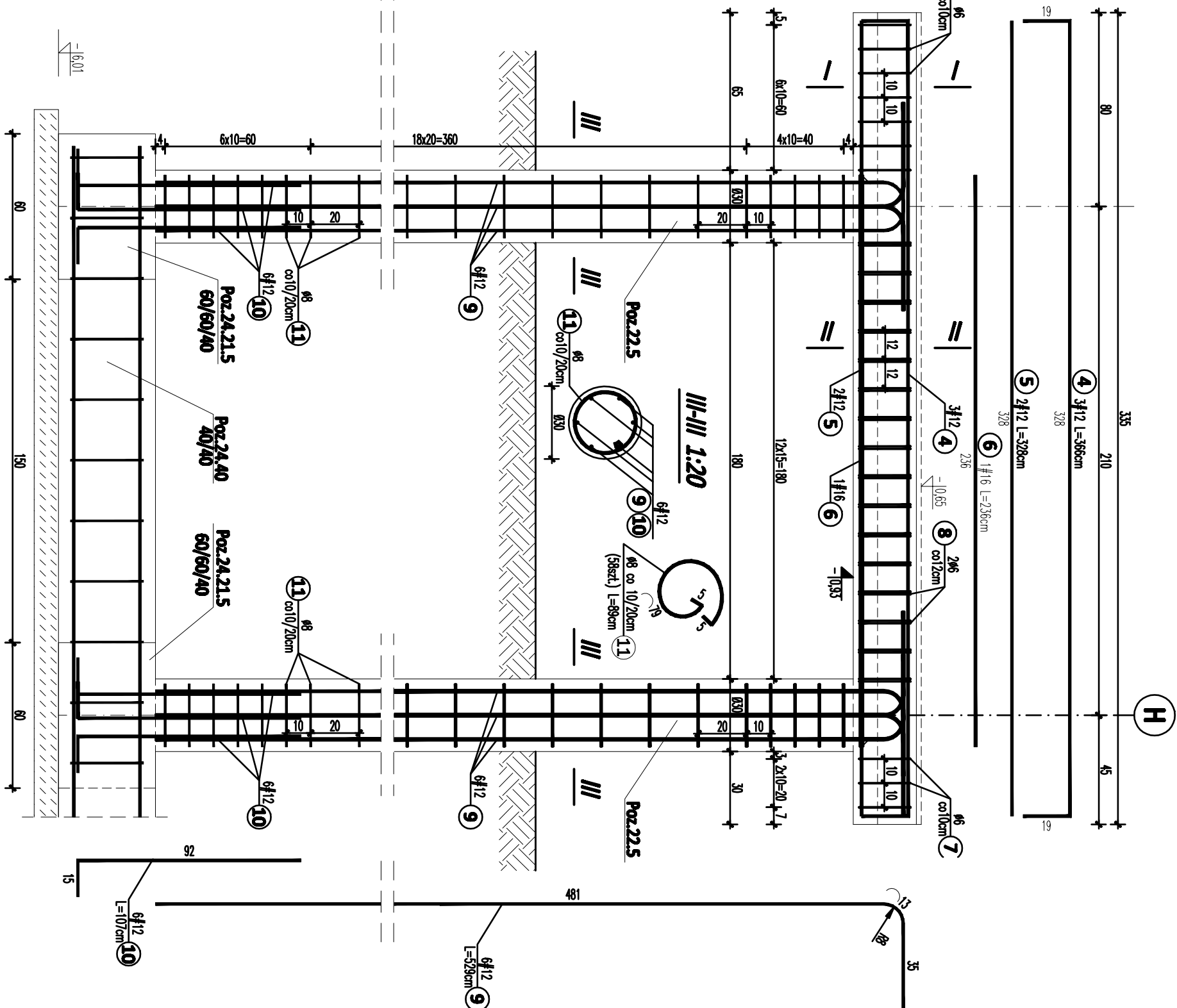

- UWAGI:
1. RYSUNKI TARASU ROZPATRYWAĆ ŁĄCZNIE.
 2. ZBROJENIE ROZDZIELCZE #8 CO MAX. 25 cm - w zestawieniu podano długość bieżnia w/w zbrojenia.
 3. DO ZBROJENIA ROZDZIELCZEGO UWZGLĘDNIĆ DODATKI NA ZAKŁADY +20%.
 4. WSZELKIE PRACE WYKONYWAĆ ZGODNIE ZE SZTUKĄ BUDOWLANĄ ORAZ OBRÓBIAJĄCĄMI W POLSCE NORMAMI BUDOWLANIAMI I WYKONAWCZYM.
 5. WSZYSTKIE MATERIAŁY UŻYTE DO REALIZACJI OBIEKTU MUSZĄ POSIADAĆ ATYSTY STWIERDZAJĄCE ICH PRZODKICHOŚĆ W BUDOWNICTWIE.

PRACOWNIA PROJEKTOWA "AKON"		BRANŻA:	KONSTR.
10-672 OSZYST UL. EBLASKA 125		SKALA:	1:20
OBIEKT:	ROZBUDOWA WBP W OSZYSTNIE	DATA:	11.2010
ADRES:	ul. 1 Maja 5; 10-117 Osztyn	NR RYS:	K-50
TEMAT:	TARAS - POZ.21.1, POZ.22.5	PROJEKT WYKONAWCZY	
PROJEKTANT:	ing. El. Anna Czapka	Upz.277/86/0L	
SPRAWDZAJĄCY:	ing. El. Bogdan Jusko	Upz.178/87/0L	
OPRACOWAŁ:	ing. El. Marek Gdowski	Upz.:	